STANDORT MIT POTENZIAL

DICKSTÄTTE, LÜCHOW

(Samtgemeinde Lüchow / Wendland)

AUF EINEN BLICK

Eigentümer
Kommune(n)

Kategorie
GE

FLÄCHE UND PREIS

Gesamtgröße (brutto)
36,00 ha / 360.000,00 m²

Verfügbare Nettofläche
26,03 ha / 260.326,00 m²

Preis/m²
ab 10,00 €/qm

Grundflächenzahl (GRZ)
0,6

Bauhöhe
teilweise eingeschränkt, max. 10 m

ENTFERNUNG VON STANDORTEN

Bahnhof: 14 km
Berlin: 210 km
Hamburg: 120 km

Autobahnen
A 39: 65 km
A 7: 90 km

Bundesstraßen
B 216: 0 km
B 191: 18 km

ÜBERBLICK

Zum Verkauf stehen attraktive Gewerbeflächen in exklusiver Lage in der Kreisstadt Lüchow (Wendland). Die verfügbare Nettofläche beträgt 26,03 ha.

Es haben sich bereits zahlreiche Unternehmen aus der Nahrungsmittelindustrie, der Arzneimittelherstellung, dem Speditionsgewerbe und der Logistik am Standort angesiedelt.

Der Landkreis Lüchow-Dannenberg bietet als C-Fördergebiet attraktive Förderbedingungen für Ihre Ansiedlungsvorhaben. Sprechen Sie uns dazu gerne an.

Ihr Ansprechpartner:

WIRTSCHAFTSFÖRDERUNG
Lüchow - Dannenberg

Wirtschaftsförderung Lüchow-Dannenberg
Salzwedeler Str. 13, 29439 Lüchow (Wendland)

Telefon: +49 (5841) 974 73 72
E-Mail: info@wirtschaft-dan.de

www.wirtschaft-dan.de

STANDORT MIT POTENZIAL

DICKSTÄTTE, LÜCHOW

(Samtgemeinde Lüchow / Wendland)

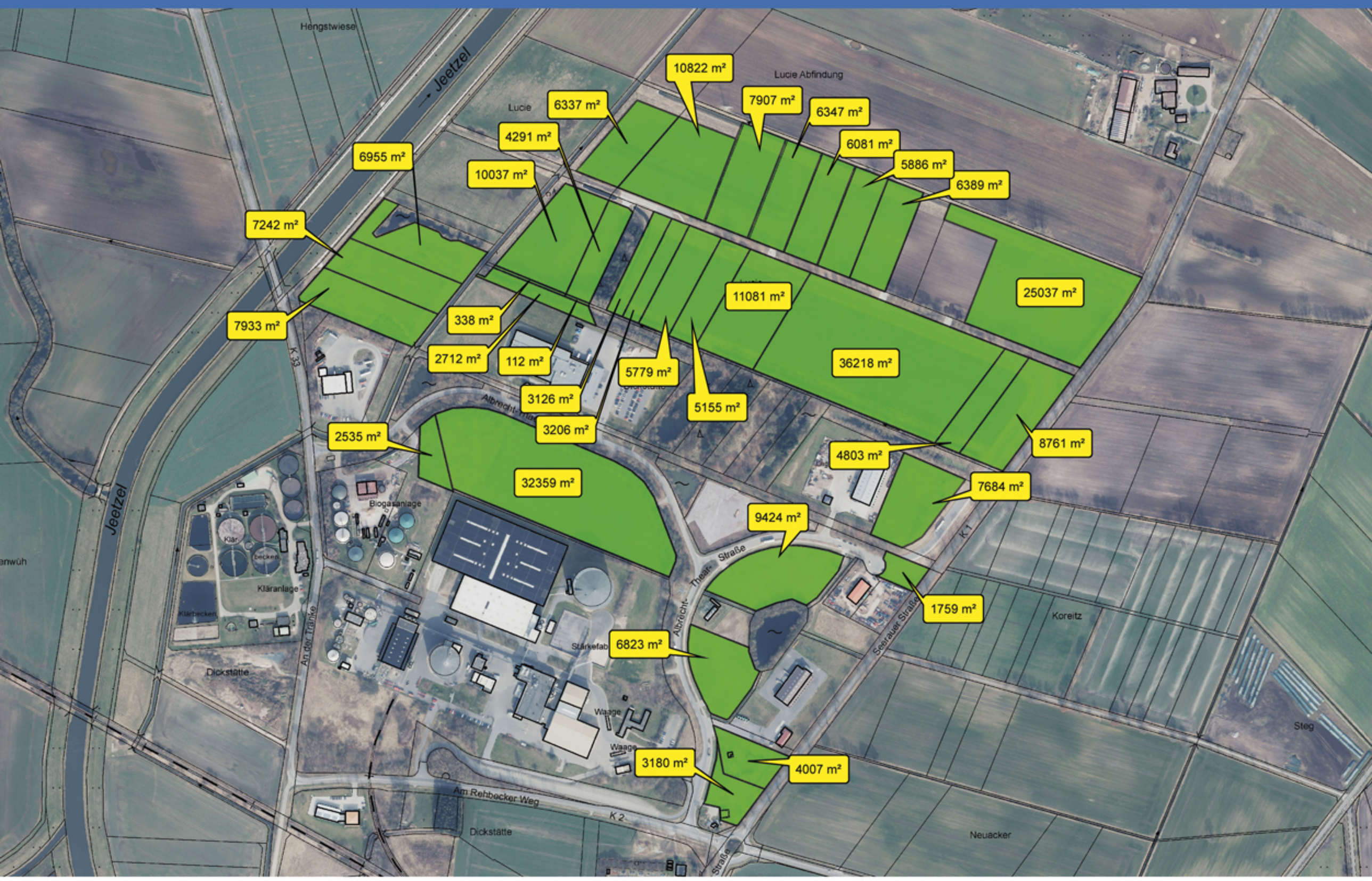

LAGE

Die Samtgemeinde Lüchow (Wendland) in der Biosphärenregion Niedersächsische Elbtalaue liegt im Naturpark Elbhöhen-Wendland und etwa in der Mitte des Städtedreiecks Hamburg (120 km), Hannover (130 km) und Berlin (210 km).

Auch die Landeshauptstädte Magdeburg (120 km) und Schwerin (110 km) sind schnell erreichbar.

Ihr Ansprechpartner:

WIRTSCHAFTSFÖRDERUNG
Lüchow - Dannenberg

Wirtschaftsförderung Lüchow-Dannenberg
Salzwedeler Str. 13, 29439 Lüchow (Wendland)

Telefon: +49 (5841) 974 73 72
E-Mail: info@wirtschaft-dan.de

www.wirtschaft-dan.de